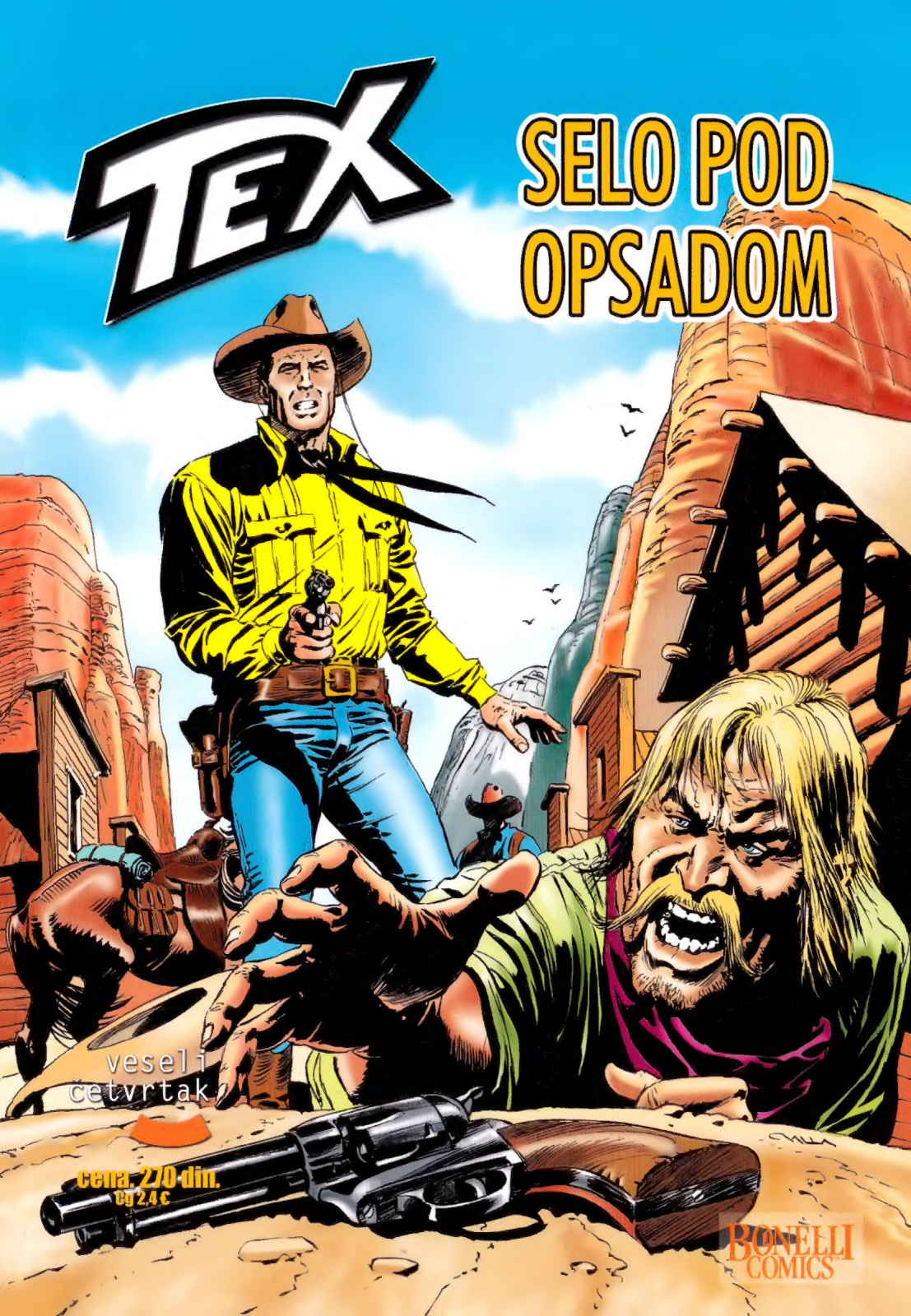
TEX
SELO POD OPSADOM
veseli četvrtak
cena: 270 din.
Cg 2,4 €
BONELLI COMICS

TEX

SELO POD OPSADOM
BR. 52 22. 9. 2016.
tromesečno izdanje

autor lika	Gianluigi **BONELLI**
tekst	Claudio **NIZZI**
ortež	Mario **MILANO**
naslovna strana	Claudio **VILLA**
glavni urednik	Dušan **MLADENOVIĆ**
prevod	Sandra **KNEŽEVIĆ**
lektura	Snežana **GLIGORIJEVIĆ**
redakcija	Aleksandar **MIĆIĆ**, Igor **MALOVIĆ**
izdavač	GRAFART, Beograd, tel. 011 264 89 43 e-mail: redakcija@veselicetvrtak.com
štampa	SD PRESS D.O.O.
distribucija	BEOKOLP D.O.O.

facebook.com/veselicetvrtak
twitter.com/veseli_cetvrtak

broj originala: **552**
naslov originala: **IL VILLAGGIO ASSEDIATO**
TEX – izdanje prema ugovoru sa
SERGIO BONELLI EDITORE.

Copyright © 2016 Sergio Bonelli Editore.
Licensed through Panini SpA.

Godina izdanja 2016.

EDICIJA veseli četvrtak

CIP Katalogizacija u publikaciji, Narodna biblioteka Srbije
ISBN 978-86-911731-6-6 COBISS.SR-ID 151016204

vaš kutak za digitalne strip-ove
STRIP ZONA
www.stripzona.com

Dragi čitaoci,

Za sva propuštena izdanja edicije Veseli četvrtak, možete se obratiti putem mejla: klubcitalaca@veselicetvrtak.com, telefonom: 011 271 0 488, ili ih možete kupiti u maloprodajnim OBJEKTIMA TRAFIKA

• **u Beogradu:** Sarajevska 29 • Bulevar despota Stefana 74 • Bulevar despota Stefana 93 • 27. marta 33 • Bulevar kralja Aleksandra 199a • Cara Dušana 29 • na Banjici, Crnotravska 7-9 • Kneza Višeslava 31 • Dimitrija Tucovića 119 • Zdravka Čelara 12 • Branka Krsmanovića 5, lokal 2 • Resavska 35 • **u Zemunu:** Aleksandra Dubčeka 2 • Kosovska 1 • **na Novom Beogradu:** u 23. bloku, Milutina Milankovića 34 • u 45. bloku, Jurija Gagarina 231/III/lokal 118 • u bloku 70a, Omladinskih brigada 65, lokal 10 • u 44. bloku, Gandijeva 148a, lokal 32 • u 61. bloku,Dr. Ivana Ribara 91v • **u Borči:** Bratstva i jedinstva 28a • **u Novom Sadu:** Sutjeska 2 (Spens) • **u Kraljevu:** Omladinska 26 • **u Šapcu:** Masarikova 5 • **u Kragujevcu:** Kralja Petra Prvog 32 • **u Bogatiću:** Vojvode Stepe 33,
kao i u STRIPOTEKAMA DARKWOOD • **u Beogradu:** Lomina ulica broj 5 • **u Novom Sadu:** Bulevar oslobođenja 60 • **u Nišu:** Generala Milojka Lešjanina 1.

Do sledećeg broja, redakcija veseli četvrtak

DO SADA OBJAVLJENI TEX NASLOVI KOJE MOŽETE DA PORUČITE:

6. Južno od Rio Grandea 7. Rendžer je izdajnik! 8. Francuski trgovac 9. Snejk Bil 10. U neprijateljskom logoru 11. Povratak u Kalver Siti 12. Grad straha 13. Šume Oregona 14. Šenonove puške 15. Dug put 16. Kripta 17. Pernata zmija 18. Kiša 19. Madi Krik 20. Zaseda u ponoć 21. Kajove 22. Lovci na bizone 23. Crveni vukovi 24. Dvojica neprijatelja 25. Pravda na granici 26. Braća Donegan 27. Obeležje moći 28. Indijanska dijadema 29. Sveto mesto 30. Jezero Atabaska 31. Rečni pljačkaši 32. Golden erou 33. Mesto blokade 34. Dolina mržnje 35. Udarac za udarac 36. Neumoljivi Tumak 37. Anasazi 38. Kolorado Bel 39. Banditi iz grada duhova 40. Đavolja vrata 41. Blago iz rudnika 42. Beli brat 43. Sramna ucena 44. Nameštaljka u Klondajku 45. Potera po Velikom severu 46. Poslednja diližansa 47. Napušteni put 48. Dokazivanje optužbe 49. Vojni sud 50. Voz za Redvil 51. Blokirani put

NASLOVI TRENUTNO U PRODAJI NA SVIM KIOSCIMA:

Dylan Dog 112, Mladi vampiri

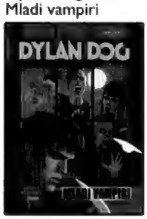

Mister No 60, U srcu džungle

Zagor Specijal 28, Petočlana banda

Zagor Odabrane priče 35, Ukleta zemlja

Martin Mystere 37, Krajičkom oka

Zagor 112, Pod nebom Juga

Dylan Dog Super book 37

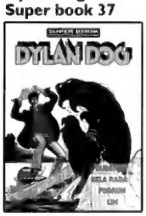

Napoleon 3, Ludi Barakan

Matorimikica & Magicni Vetar

SELO POD
OPSADOM

TEKSOVO GODIŠNJE DOBA

Dobro došli u prvi dan jeseni. Otkrićemo vam nešto: nije slučajno što ona počinje baš danas, u četvrtak, kada se na kioscima pojavio novi broj *Teksa*. Ove sezone, svi ljubitelji starog dobrog Teksa Vilera imaju barem jedan razlog više za radovanje od drugih čitalaca, budući da donosimo pregršt novosti sa Divljeg zapada! Krenimo od prve...

U drugoj polovini avgusta na jugoistoku naše zemlje održan je osmi po redu festival „Pirot, grad stripa". Svi posetioci – osim što su uživali u tradicionalnim specijalitetima, kao što su pirotski kačkvalj i peglana kobasica – mogli su da čuju i zanimljivo predavanje o prvencu naše nove teksolike edicije, one koju smo najavili u prošlom broju, baš na ovoj stranici. Predavanje o spektakularnoj priči iza Magnusove „Doline terora" održao je Nikola Dragomirović, naš saradnik i autor stručnog pogovora za prvi broj *Velikog Teksa*. Bićemo toliko neskromni da kažemo kako to izdanje zaista zaslužuje sve pohvale, jer se radi o vrhunskom i neverovatnom stripu, obogaćenom interesantnim dodatnim sadržajima i analizama. Već za nekih mesec dana i vi ćete moći da se uverite u to, jer premijeru zakazujemo za 61. Međunarodni beogradski sajam knjiga, koji se održava od 23. do 30. oktobra.

Osim Magnusovog remek-dela, na Sajmu ćemo vam predstaviti još dva izdanja sa pustolovinama Teksa i družine. Pre svega, to će biti jubilarni deseti broj naše vrlo popularne *Biblioteke OBOJENI PROGRAM*, koji nam ovoga puta donosi vrlo poznata scenaristička imena. Mikele Meda, Moreno Buratini, Mauro Bozeli i Roberto Rekioni ispričaće četiri nesvakidašnje priče (bukvalno se ne zna koja je bolja od koje!), a sve to, razume se, u boji, kao što se i očekuje.

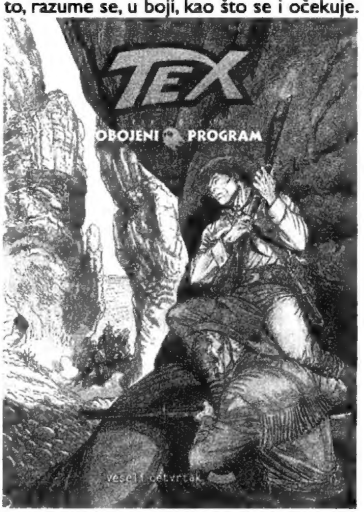

Ali ni to, naravno, nije sve kad je tehnikolor u pitanju, jer ćemo se na Sajmu pojaviti i sa prvom knjigom edicije *Veliki Teks u boji!* Sećate se, zimus smo najavili da uporedo sa crno-belim *Velikim Teksom* krećemo i sa još jednom ništa manje intrigantnom kolornom edicijom, ovaj put posvećenom isključivo Noćnom Orlu. U prvom tomu ugostićemo velikog Serpijerija sa maestralno nacrtanim stripom o ostarelom Karsonu i mladom Teksu, ali i tandem Bozeli–Alberti sa modernim vesternom i upečatljivim glavnim ženskim likom. Tako je, svako izdanje ove edicije činiće dve priče na velikom formatu, u tvrdim koricama, i za sada deluje da će sve funkcionisati po receptu: jedna priča dobro nam poznatog u kombinaciji sa pričom ne toliko poznatog, ali svakako vrhunskog crtača. Nemamo ništa protiv toga, a nadamo se da će se i vama svideti.

Na kraju, valja pomenuti i to da je od prošlog meseca u prodaji i predugo čekana sedma knjiga *Biblioteke TEKS*, a dok mi radimo na osmoj knjizi, u nadi da ćemo uspeti da je objavimo do kraja godine (ne za Sajam, to je sigurno), moramo vam skrenuti pažnju i na strip objavljen u zvaničnom glasilu festivala „Pirot, grad stripa". Naime, radi se o „Tragičnom fetišu", kratkoj priči Teksovog tate Đanluidžija Bonelija i crtača po imenu Vitorio Koliva, nastaloj krajem pedesetih godina prošlog veka kao dodatak *Teksovim* epizodama. Narodna biblioteka Pirot, organizator ove manifestacije, odlučila je da objavi prvu polovinu „Fetiša" (jedanaest tabli), a da drugu polovinu ostavi za sledeću inkarnaciju festivalskog magazina, u avgustu iduće godine. Prava poslastica za kolekcionare!

Uživajte u broju pred vama i vidimo se na Sajmu knjiga...

SELO POD OPSADOM

PIŠE: NIZZI
CRTA: MILANO

MEĐU PLANINAMA U KOLORADU...

JOŠ MALO, BRATE! ENO PROLAZA...

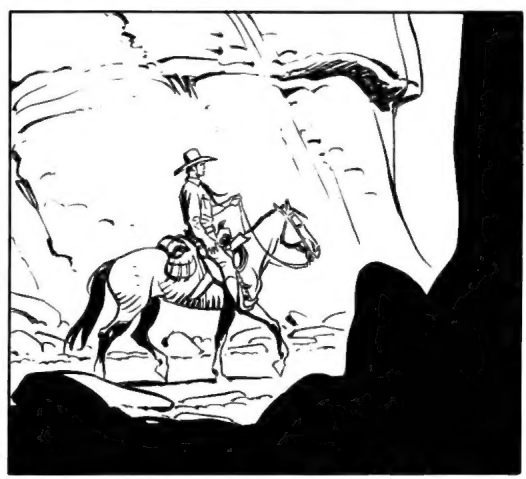

AKO SU MI DOBRO REKLI, ODAVDE BI TREBALO DA VIDIM SELO GREJSTOUN.

ZAISTA, ENO GA DOLE.

RUDARSKO SELO...

BANDA KOJU TRAŽIM VEĆ JE OPLJAČKALA RAZNE RUDARSKE CENTRE U OVOJ OBLASTI, BIRAJUĆI ONE NAJIZOLOVANIJE I NAJUDALJENIJE OD VOJNIH SEDIŠTA, BAŠ POPUT OVOG.

HAJDE, MUSTANŽE.

NOĆAS ĆEMO SPAVATI POD KROVOM A NE POD ZVEZDAMA, ŠTO NAM SE NIJE ČESTO DEŠAVALO U POSLEDNJE VREME.

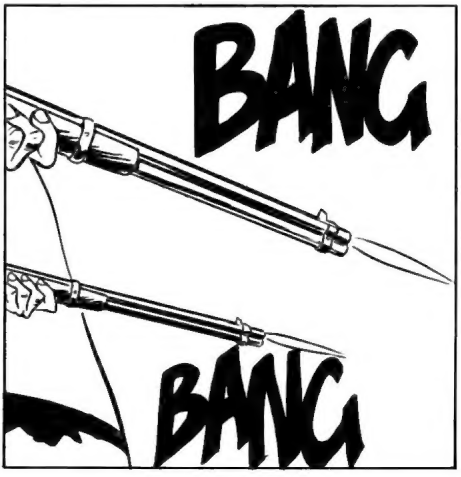
BANG
BANG

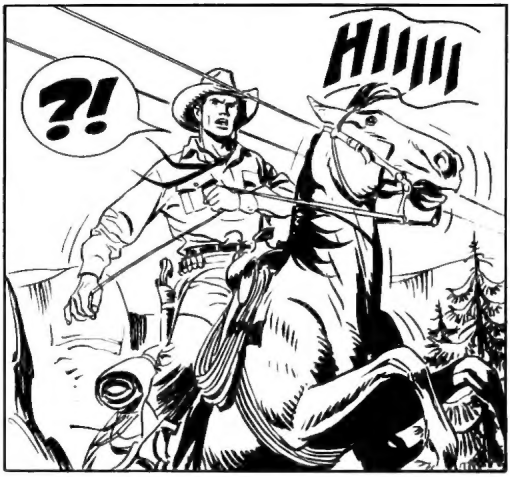
?!
HIIIII

BANG
BANG

BEŽI!

SKLONIMO SE U ZAKLON!

BANG
BANG

AH!

UBILI SMO GA!
HAJDE, IDEMO DA VIDIMO!
NE, ČEKAJ!
ŠTA JE SAD?
NEŠTO MI SE NE IDE MEĐU ONO DRVEĆE...
AKO JE SAMO RANJEN, MOGAO BI DA NAM SMESTI PO METAK U TELO!
PA DOBRO, SAČEKAJMO JOŠ PET MINUTA. ALI AKO NE DA ZNAKE ŽIVOTA, IDEMO TAMO DA PROVERIMO.
NE MORATE DA SE MUČITE... OVDE SAM!
!
?!

PROKLETO KOPILE!
BANG
BANG

BANG
ZING
ZING

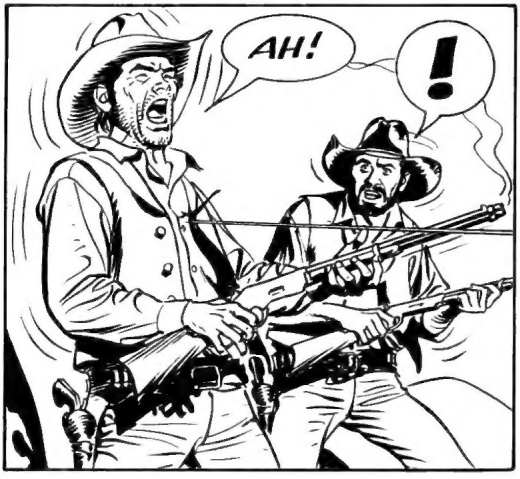
AH!
!

PREDAJ SE, INAČE I TEBI SLEDI OLOVO!

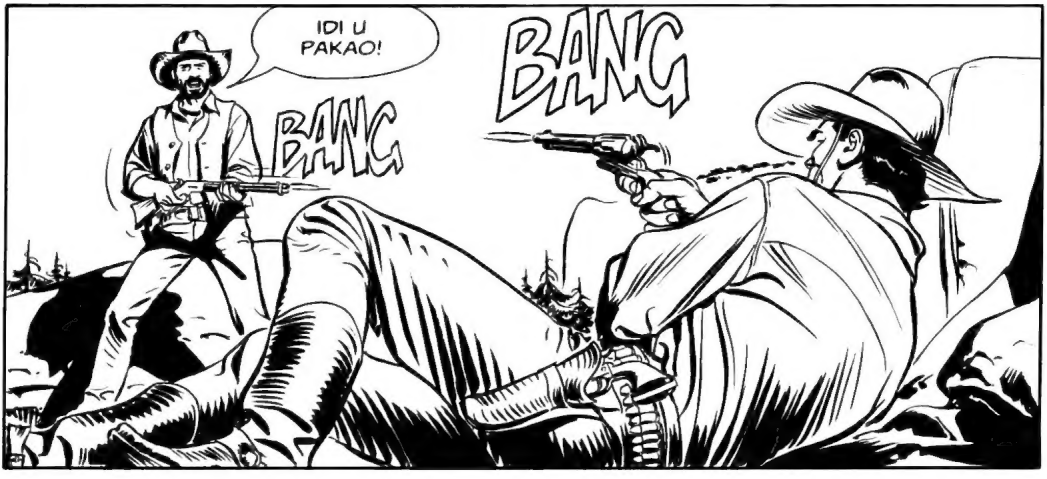
IDI U PAKAO!
BANG
BANG

AH!

OVAJ MI TREBA ŽIV!

?!

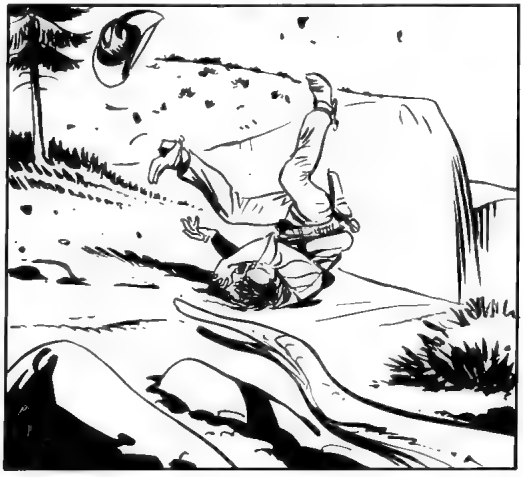

AAAHH!

TUM

MRTAV JE!

PUT PROLAZI BLIZU MESTA GDE JE PAO, MOĆI ĆU DA POKUPIM I NJEGOVO TELO I OBOJICU IH ODNESEM U SELO.

ALI NAJPRE MORAM DA NAĐEM NJIHOVE KONJE.

SIGURNO NISU DALEKO...

MALO KASNIJE...
EVO IH.

PREBACIVŠI PREKO JEDNOG OD KONJA PRVO TELO, TEKS NASTAVI SILAZAK...

...A ZATIM, NEŠTO NIŽE, POKUPI I DRUGO.

DVADESETAK MINUTA KASNIJE...
NEMA NI-KOGA...
GREYSTONE

JE LI MOGUĆE DA SU SVI STANOVNICI GREJSTOUNA NA POSLU U RUD-NICIMA?

A, NE... ENO IH TAMO!

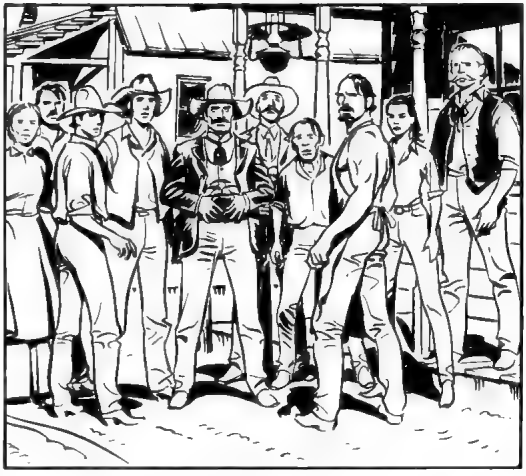

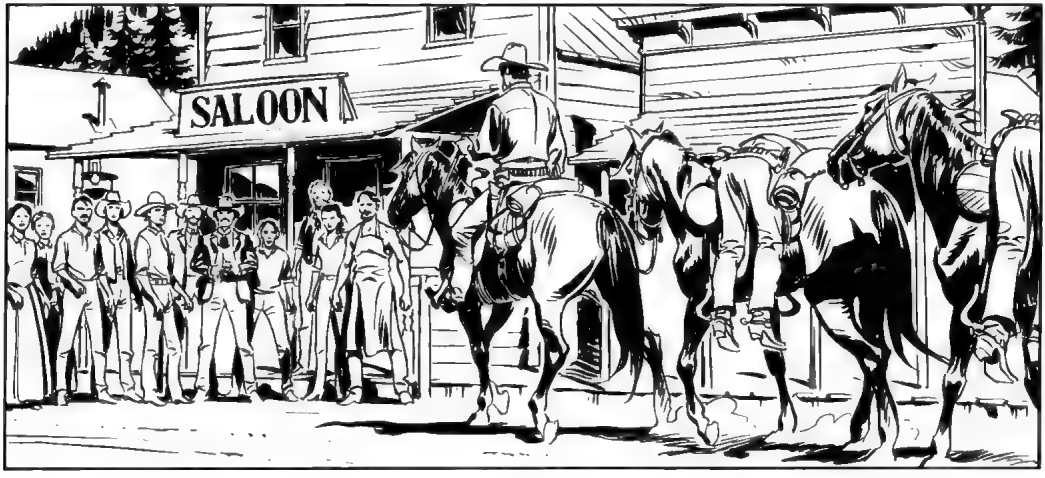
SALOON

PRILIČNO HLADAN DOČEK, REKLO BI SE!

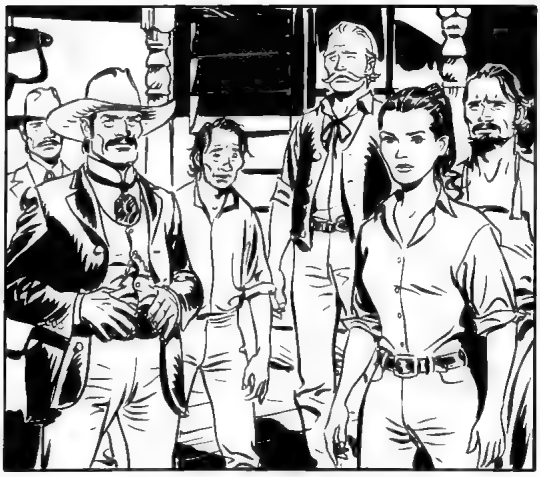

VEĆ SU VIDELI DA SA SOBOM IMAM DVA LEŠA.

POZDRAV, DOBRI LJUDI!

SALOON
MOŽE LI NEKO OD VAS DA MI KAŽE KO SU OVA DVOJICA DŽENTLMENA KOJA SU PROBALA DA MI IZBUŠE KOŽU?

SVI ĆUTE?! ZAR JE MOGUĆE DA IH NIKO OD VAS NE POZNAJE?

ILI VAS, MOŽDA, I MRTVI PLAŠE?

BAŠ TAKO, STRANČE...

...I TU NIŠTA NIJE SMEŠNO!
LIZA, BUDI DOBRA, NE MEŠAJ SE!

SLUŠAJTE, STRANČE... ONO ŠTO VAM MOŽEMO REĆI JESTE DA SE NE RADI O LJUDIMA IZ SELA, DAKLE, NIJE ČUDNO ŠTO IH NIKO OD NAS NE POZNAJE.
SLAŽEM SE, TO JE DOVOLJNO REĆI.

JA SAM IH, ISTINA, VEĆ VIDEO... HIK...
ZAČEPI GUBICU, RASTI!

ZAŠTO STE GA PREKINULI? PUSTITE GA DA PRIČA...
NEĆETE VALJDA OZBILJNO DA SHVATITE REČI JEDNOG PIJANCA!

U NAŠE IME ĆE GOVORITI VOĐA SELA, VEĆ SMO GA POZVALI.
OON
MUY BIEN!

DOK ČEKAMO DA DOĐE, IDEM DA ISPEREM GRLO JEDNIM PIVOM.

SLOBODNO, LOKAL JE MOJ!

I JA BIH MOGAO DA ISPEREM GRLO... HIK!
ZAR NEĆETE DA MI PRAVITE DRUŠTVO, GOSPODINE BENSONE?
PIH!
IZVINITE ZBOG ONOG MALOPRE... NISAM HTELA DA BUDEM NELJUBAZNA.
NISAM SE UVREDIO, ČAK CENIM ŠTO STE BILI JEDINA KOJA JE IMALA HRABROSTI DA PROGOVORI.
A REKLA BIH VAM I MNOGO VIŠE O ŽIVOTU U SELU DA ME „NEKO" NIJE UĆUTKAO...
ZAR NIJE TAKO, GOSPODINE KARTERU?
PAZI, LIZA! PRE ILI KASNIJE, TVOJ ĆE TE JEZIK DOVESTI U NEVOLJU!

AH, EVO GOSPODINA HOPERA!

FRENK, OVAJ ČOVEK JE DONEO DVA LEŠA U SELO.
DRAGO MI JE!

JA SAM FRENK HOPER, ODABRAN DA PREDSTAVLJAM SVOJE SUGRAĐANE, U IŠČEKIVANJU MOGUĆNOSTI DA DOBIJU REGULARNO IZABRANOG GRADONAČELNIKA I ŠERIFA.

JA SAM TEKS VILER, RENDŽER IZ TEKSASA.
RENDŽER, KAŽETE?! ZA-BOGA!

JESI LI ČUO, PATRIČE? A TI SI GA POMEŠAO SA SAUČESNIKOM LIJA REMZIJA!
OVAJ... IZVINITE... SETIO SAM SE DA IMAM NEODLOŽNA POSLA...

KO JE TAJ REMZI?
VOĐA BANDE RAZBOJNIKA KOJOJ SU PRIPADALA I DVOJICA ČIJA STE TELA DONELI U SELO.
NEKI SE SEĆAJU DA SU IH VIDELI SA NJIM PRE DVA DANA, KADA JE BANDA U PUNOM SASTAVU DOŠLA U SELO DA NAM POSTAVI ULTIMATUM.
ULTIMATUM?
TO JE PODUŽA PRIČA... ŠTA KAŽETE DA SEDNEMO ZA STO, GDE MOŽEMO DA RAZGOVARAMO BEZ SUDARANJA LAKTOVIMA?
ODLIČNA IDEJA.
DVOJICA RAZBOJNIKA KOJE STE UBILI NALAZILI SU SE U PROLAZU, ZAR NE? ETO, VIDITE, NE DOZVOLJAVAJU NIKOME DA NAM PRITEKNE U POMOĆ I SPREČAVAJU NAS DA ODEMO.
NE POSTOJE DRUGI NAČINI DA SE NAPUSTI DOLINA OSIM PUTEM KOJIM STE VI DOŠLI.

KADA JE DOŠAO U SELO, REMZI NAM JE DAO TRI DANA DA MU PREDAMO ZLATO KOJE SMO ISKOPALI. POSLE TRI DANA, AKO NE POSLUŠAMO, VRATIĆE SE DA SPALI KUĆE I POBIJE STANOVNIKE.

OVDE SU SVI VEZANI ZA RUDNIKE, TAKO DA UCENA POGAĐA SVE STANOVNIKE.
SAD MI JE JASNO NEPOVERENJE KOJE ME JE DOČEKALO.

VEĆI DEO STANOVNIŠTVA SE PLAŠI I HOĆE DA POPUSTI. MALO JE ONIH KOJI IMAJU NAMERE DA PRUŽE OTPOR.

JOŠ JEDNO PIVO?
OBIČNO SE ZADRŽIM NA JEDNOM, ALI DANAS ĆU NAPRAVITI IZUZETAK OD TOG PRAVILA.

LIZA, DAJ DONESI NAM JOŠ DVE KRIGLE!
RAZUMEM, GOSPODINE HOPERU!

SIMPATIČNA DEVOJKA! ĆERKA VLASNIKA SALUNA?
KARTERA? NE, NE, MADA NA IZVESTAN NAČIN RIZIKUJE DA TO POSTANE.

„VRAĆAJUĆI SE IZ KAVER TAUNA, PRE OKO MESEC DANA, KARTER I NJEGOVA ŽENA NAŠLI SU JE PORED PUTA, ONESVEŠĆENU...“

„UNELI SU JE U KOČIJU, DONELI KUĆI I DALI JOJ SVU POTREBNU NEGU...“

„LIZA JE PRESPAVALA CEO DAN, A KAD SE PROBUDILA, REKLA JE DA SE NE SEĆA ŠTA SE DOGODILO...“

...I NI DO DANAS NIJE U POTPUNOSTI POVRATILA PAMĆENJE.
DEŠAVA SE TO OD UDARCA U GLAVU.

PST... EVO JE!

GLEDAJTE DA NE PRETERATE S PIVOM, GOSPODINE HOPERU. VODA SELA TREBA DA BUDE PRIMER UMERENOSTI!
PREKOR JE NA MESTU, LIZA... DOBRO ĆU PAZITI DA NE NARUČIM TREĆU KRIGLU!

JESTE LI VIDELI? UME SA MUŠTERIJAMA. RAZNEŽILA JE KARTERA I NJEGOVU ŽENU I OSTALA SA NJIMA. POMAŽE IM DA VODE LOKAL.

VI STE STADO OVACA, ETO ŠTA STE!
?!

DA MENE SLUŠATE, UMESTO ŠTO DOPUŠTATE DA VAS UCENJUJU, OTIŠLI BISMO GORE SVI ZAJEDNO I POKAZALI TOJ GOMILI ZLIKOVACA KAKVOG SU KOVA LJUDI IZ GREJSTOUNA!
LEPO SI TO REKAO, OTISE!

LIZA, KADA ĆEŠ NAUČITI DA DRŽIŠ JEZIK ZA ZUBIMA?
MOLIM, ZAR NE SMEM NI DA KAŽEM DA JE OTIS U PRAVU?
KO JE TAJ TIP SA BRADOM?
OTIS BREND, ŠEF DRVOSEČA. ON I NJEGOVI LJUDI SNABDEVAJU RUDNIKE DRVETOM.
AKO ĆETE SE VI SAGINJATI, JA NEĆU! I TO ĆU VAM DOKAZATI TIME ŠTO ĆU SA SVOJIM LJUDIMA OTIĆI U REMZIJEVU JAZBINU I NAPASI GA TAMO!
MOŽDA JE BOLJE ZAUSTAVITI GA PRE NEGO ŠTO UPADNE U NEVOLJU.
DA, I JA MISLIM.
AKO SE NEKO PREDOMISLI I HOĆE DA NAM SE PRIDRUŽI, MOJI LJUDI I JA KREĆEMO NOĆAS!

NADAM SE DA SE ŠALITE, PRIJATELJU! VEROVATNO HOĆETE DA SE POKAŽETE PRED LIZOM, ALI TO BI BILO SAMOUBISTVO.
?!

VAŠI PRIJATELJI I VI VIČNI STE RUKOVANJU SEKIRAMA I TESTERAMA, ALI IMATE MALO ISKUSTVA SA ORUŽJEM, ZATO NE MOŽETE DA SE SUOČITE SA BANDOM PROFESIONALNIH RAZBOJNIKA.

A ODAKLE JE ISKOČIO OVAJ PAMETNJAKOVIĆ?
POLAKO, OTISE, ON JE RENDŽER.

TJA, RENDŽER ILI NE, NIKO MI NIKAD NIJE GOVORIO ŠTA ĆU DA RADIM, A ŠTA NE!

ŠTO SE VAŠ TIČE, HOPERU, KAO GLAVEŠINA SELA TREBALO BI DA PREUZMETE INICIJATIVU PROTIV RAZBOJNIKA, A NE DA SLUŠATE MIŠEVE!
DA NE MISLITE NA MENE MOŽDA?

MOŽETE SE KLADITI U TO! NE ZNAM KAKO BIH VAS DRUGAČIJE PROCENIO PO TOME KAKO PRIČATE!
NE ZNAŠ ŠTA GOVORIŠ, OTISE! ON JE UBIO DVOJICU REMZIJEVIH LJUDI I DONEO IH U SELO.

TO NIJE DOVOLJAN RAZLOG DA MISLI KAKO JE OVLAŠĆEN DA SE MEŠA U MOJA POSLA!
NISAM HTEO DA VAS UVREDIM. GOVORIO SAM SAMO KAKO BI SE IZBEGLO DA UZALUDNO POGINETE.

I NE MISLITE DA SE MOGU IZBORITI SA REMZIJEM?
BAŠ TAKO, NE MOŽETE USPETI U TOME.

POTCENJUJETE ME. NIKO ME U ŽIVOTU NIJE OBORIO!
UVEK POSTOJI PRVI PUT ZA SVE.

POKAŽI MU, OTISE! ZAR NE VIDIŠ DA TE IZAZIVA?
PAZI SE, PRIJATELJU!

?
SAV SI U MIŠIĆIMA, ALI SI PRE-SPOR.
VIDEĆE-MO!
SVIISSS
UH!
STUMP
SOK
SMAK

SMAK
!

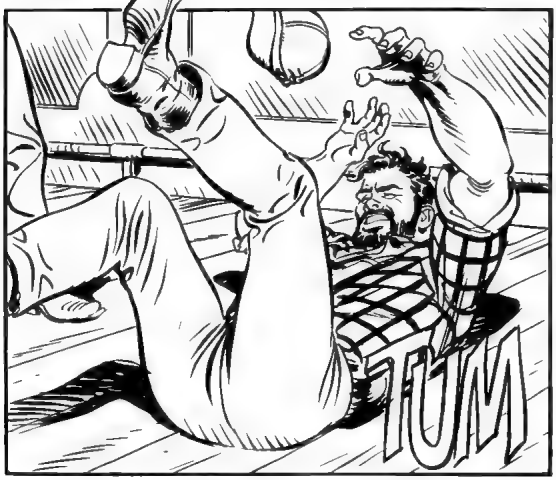
TUM

NEKA SAM PROKLET... OTIS BAČEN NA POD!

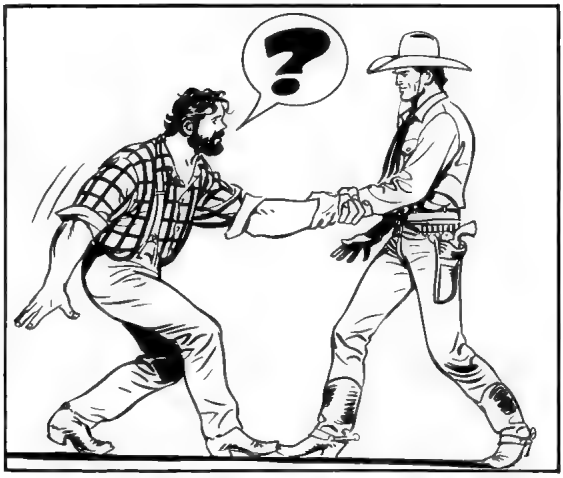
?

UH, DOĐAVOLA, NIKAD NISAM NI POMISLIO DA MI SE MOŽE OVAKO NEŠTO DESITI...

STRANAC SE BORIO FER, OTISE, MORAŠ PRIZNATI!

NI U SNU TO NE BIH POREKAO, SVIH MI ĐAVOLA! BAŠ TAKO PRIJATELJU, VAŠA POBEDA JE U POTPUNOSTI ZASLUŽENA...

...A KAKO ČOVEK KOJI JE U STANJU MENE DA POBEDI NE MOŽE BITI MAKAR KO, EVO RUKE I HAJDE DA POPIJEMO!
VRLO RADO!

PIĆE ZA SVE NA RAČUN OVDE-PRISUTNOG!

IZVADI NAJBOLJE, KARTERU, A NE ONU BRLJU KAO OBIČNO!
DOBIĆETE NAJBOLJE!

VI NAM NEĆETE PRAVITI DRUŠTVO, GOSPODINE HOPERU?
STVARNO NE BIH SMEO POSLE DVA PIVA...

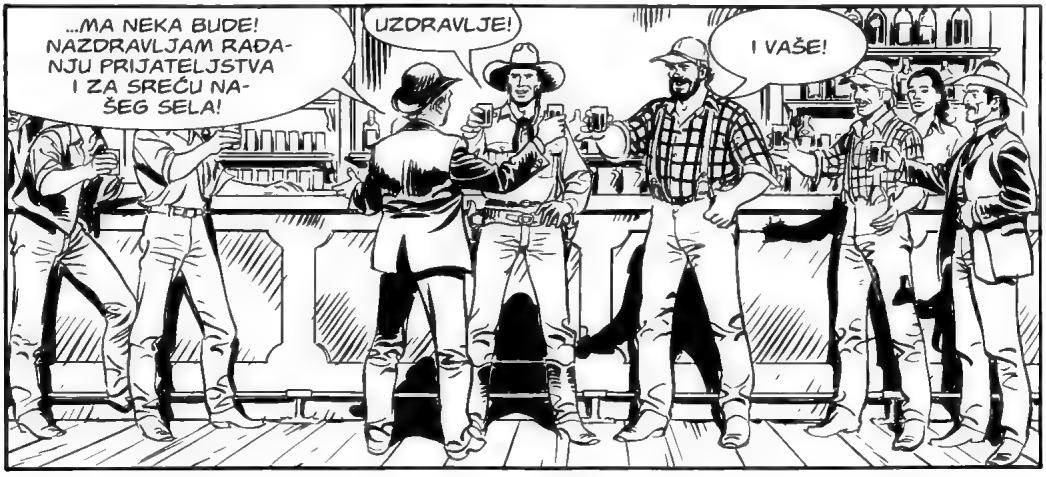
...MA NEKA BUDE! NAZDRAVLJAM RAĐANJU PRIJATELJSTVA I ZA SREĆU NAŠEG SELA!
UZDRAVLJE!
I VAŠE!

BAŠ U TOM TRENUTKU...
I NISTE NAŠLI NI NJIHOVA TELA?
NE, SAMO PONEKU KRVAVU MRLJU NA STENAMA NA KOJIMA SU BILI SMEŠTENI.

PO TRAGOVIMA SE VIDI DA SU NATOVARENI NA SVOJE KONJE I ODNETI U PRAVCU SELA.

NAJNEVEROVATNIJE IH JE NADIGRAO SAMO JEDAN ČOVEK.
JESTE LI SIGURNI U TO?

STO POSTO, TRAGOVI NE OSTAVLJAJU MESTA SUMNJI.
DOĐAVOLA! MORA DA SU SE KLEM I NOA USPAVALI, ČIM SU IH SREDILI KAO POČETNIKE!

ILI JE ČOVEK KOJI IH JE SAVLADAO PRILIČNO SPOSOBAN TIP.
HMM...

KAKO OBJAŠNJAVAMO DA NIKO OD NAS NIJE ČUO PUCNJE?
TO NE ZNAČI NIŠTA, I VEĆ SE RANIJE DEŠAVALO. PROLAZ JE NA SUPROTNOJ STRANI I UZ KONTRAVETAR ZVUCI NE STIŽU.

KAKO GOD DA SU SE STVARI ODVILE, KLEM I NOA MORAJU BITI OSVEĆENI!
I TO ŠTO PRE!

LOKART I DAČ SU U PRAVU! MORAMO NAĆI KOPILE KOJE IH JE UBILO I OBESITI GA ZA PRVO DRVO!

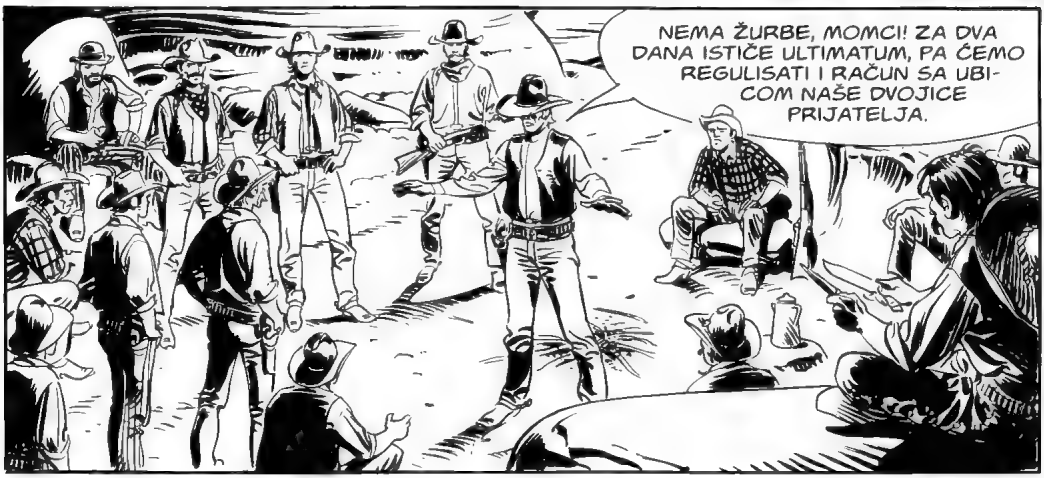
NEMA ŽURBE, MOMCI! ZA DVA DANA IŠTIČE ULTIMATUM, PA ĆEMO REGULISATI I RAČUN SA UBICOM NAŠE DVOJICE PRIJATELJA.

A KO KAŽE DA TAJ PROKLETNIK NEĆE ZBRISATI PRE TOGA?
NIKO NEĆE MOĆI DA NAPUSTI SELO, NE BRINI!

U SVAKOM SLUČAJU, VEĆ SAM REKAO KAKO ĆEMO, I NE PRIHVATAM DA SE DISKUTUJE O MOJIM NAREĐENJIMA, JEL' JASNO?

MALO KASNIJE...
AKO SE SLAŽETE, SIĆI ĆEMO NOĆAS U SELO I OBRAČUNATI SE SA NOINIM I KLEMOVIM UBICOM. BILI SU NAM PRIJATELJI, SVIH MI ĐAVOLA! IMAMO LI PRAVA DA IH OSVETIMO ILI NE?
JA SAM ZA, LOKARTE!

I JA SAM... ALI ŠTA ĆEMO AKO REMZI SAZNA?
JA ĆU TI REĆI ŠTA ĆE SE DESITI...

KADA SE VRATIMO SA LEŠOM TOG KOPILETA, I ON ĆE MORATI DA NAM DA ZA PRAVO.
TAČNO! NEĆE MOĆI DA POSTUPI DRUGAČIJE!

TE VEČERI, NAKON ZATVARANJA SALUNA...
STVARNO MISLITE DA IMA NAČINA DA SE SUPROTSTAVIMO TIM RAZBOJNICIMA?
ZAVISI OD TOGA KOLIKO JE VAŠIH SUGRAĐANA SPREMNO DA RIZIKUJE ŽIVOTE ZA ODBRANU SVOJIH KUĆA I PORODICA.

KOLIKO VI LJUDI IMATE, OTISE?
DESETAK, ALI JE SAMO POLOVINA SPOSOBNA DA DRŽI PUŠKU U RUCI.

I VI STE SA PETORICOM LJUDI HTELI DA NAPADNETE REMZIJEVU JAZBINU?
TJA, ETO... POVREMENO VOLIM DA PUCAM NAVELIKO!

NA KOLIKO DRUGIH OSOBA MOŽEMO DA RAČUNAMO?
OTPRILIKE REČENO, NA JOŠ ŠEST ILI SEDAM... ALI BI TO MOGLO DA SE POVEĆA AKO U SELU POČNU DA VERUJU U MOGUĆNOST POBEDE NAD TOM GOMILOM ZLIKOVACA.

MOGUĆNOST POSTOJI. SELO JE MALO I NE BI TREBALO DA BUDE TEŠKO ODBRANITI GA. RAZBOJNICI RAČUNAJU NA STRAH KOJI SU IZAZVALI...

I U DRUGIM SELIMA KOJA SU OPLJAČKALI ŽIVOT IM JE OLAKŠALA NESVESNA SARADNJA STANOVNIKA.
SARADNJA U KOM SMISLU?

U SMISLU DA SU DOZVOLILI DA IH IMPRESIONIRA REMZIJEVA DEMONSTRACIJA MOĆI, TE SU ODUSTALI OD BORBE I REAKCIJE.

OVDE SE TO NEĆE DESITI AKO NAS VI VODITE!
VEĆ JE KASNO, RAZGOVARAĆEMO SUTRA.

DO TADA PROŠIRITE GLAS DA SAM SPREMAN DA VAM POMOGNEM.
BUDITE SIGURNI DA HOĆU. VIDIMO SE SUTRA!

VEĆ SAM DAO DA VAM SE SPREMI SOBA, VILERU.
MUY BIEN. JEDVA ČEKAM DA SE BACIM U UDOBAN KREVET.

LIZA, TI GA OTPRATI.
DOĐITE.

USRED NOĆI...
KAKO ĆEMO KAD STIGNEMO U SELO?
BIĆE DOVOLJNO DA IZVUČEMO IZ KREVETA NEKOLIKO KOPAČA I NATERAMO IH DA NAM KAŽU GDE MOŽEMO PRONAĆI ČOVEKA KOJI JE DOŠAO U SELO SA TELIMA NAŠIH PRIJATELJA.

A AKO NE BUDU HTELI DA NAM KAŽU?
KAKVO JE TO PITANJE? MORAĆE DA NAM KAŽU!

JESI LI IKADA SREO NEKOGA KO JE U STANJU DA DRŽI JEZIK ZA ZUBIMA DOK MU JE PIŠTOLJ UPEREN U ČELO?

UTUVITE U TIKVE DA U OVOM SELU NEMA NI SENKE ŠERIFA, NITI ZAKONA, SAMO KOPAČA KOJI JEDINO ŠTO UMEJU JESTE DA BARATAJU PIJUKOM I LOPATOM.

TI LJUDI SE TRESU KAD ČUJU PUCANJ, ZATO ĆE IM NAŠA SVIRKA RAŠTIMATI ŽIVCE.

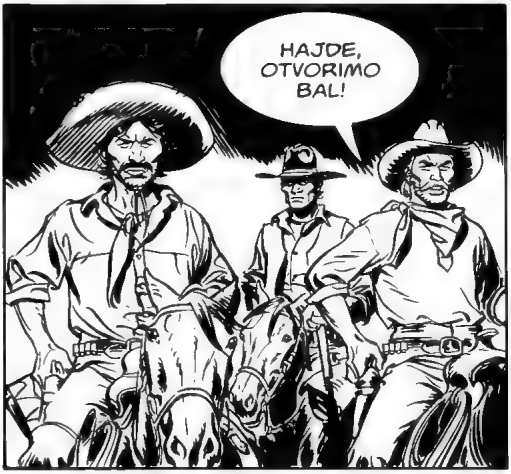
HAJDE, OTVORIMO BAL!

BANG
BANG
BANG

BANG
BANG
BANG

BANG
BUĐENJE, LJUDI!
BANG
BANG

USTAJTE IZ KREVETA, MRMOTI!
BANG
BANG
BANG

MA ŠTA SE DEŠAVA?!
?

NE IZLAZI, FRENK! MOGLO BI BITI OPASNO...

GLEDAJ, LOKARTE, POČELI SU DA SE BUDE!

SIĐI, PRIJATELJU! MORAMO DA RAZGOVARAMO S TOBOM!

ŠTA HOĆETE?

BRZO SIĐI ILI ĆEMO TI ZAPALITI KUĆU!
BANG
BANG

ZVINNG
?!
KRAK

U REDU, SILAZIM!

NE IDI! UBIĆE TE!
TAKVA MI JE DUŽNOST, ZNAŠ TO! ALI NE BRINI, NEĆE MI SE NIŠTA DESITI.

ŠTA SE DEŠAVA?
MORA DA SU REMZIJEVI LJUDI... FRENK HOPER SILAZI DA RAZGOVARA S NJIMA...

MOŽDA BI TREBALO I JA DA SIĐEM, NIJE U REDU DA GA PUSTIM SAMOG...
NE, HARI, NE DOZVOLJAVAM TI!

TU SI, NAPOKON! MISLIŠ LI DA IDEŠ NA PROSLAVU, PA SI SE TAKO KICOŠKI OBUKAO?

ŠTA HOĆETE OD MENE?

HOĆEMO DA SAZNAMO GDE SE NALAZI ČOVEK KOJI JE JUČE STIGAO U SELO VUKUĆI SA SOBOM DVA TELA!

TA DVOJICA SU BILI NAŠI PRIJATELJI, I OVDE SMO DA IZRAVNAMO RAČUNE SA GADOM KOJI IH JE UBIO!
VI STE REMZIJEVI LJUDI?

DA, GOSPODINE, ALI TO TE SE NE TIČE! TREBA SAMO DA NAM KAŽEŠ GDE GA MOŽEMO NAĆI!
JA... JA NE ZNAM...

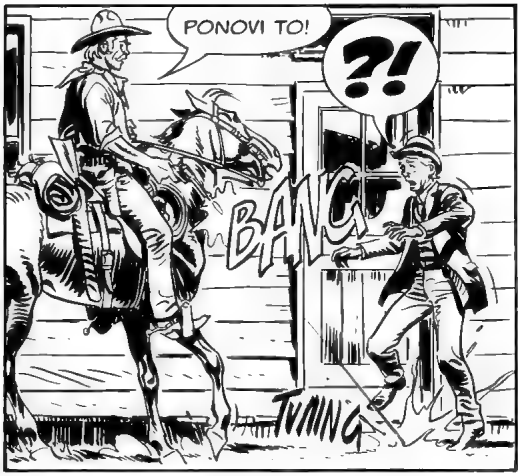
PONOVI TO!
?!
BANG
TVING

JESI LI VIDEO? PA ON JE RODENI IGRAČ!
HA-HA--HA!

HAJDE, AMIGO, IGRAJ!
BANG
BANG

HAJDE, NEMOJ STATI!
BANG
BANG

SAD JE DOSTA, BATALITE!
BANG
BANG

NISMO OVDE DOŠLI DA SE ZABAVLJAMO!
RAZUMEM!

VRATIMO SE NA NAS, DOBRI ČOVEČE! PITANJE JE ISTO KAO PRE: GDE ŽIVI NITKOV KOGA TRAŽIMO?

PAZI ŠTA ČEŠ ODGOVORITI, ILI ĆU TI SLEDEĆU KUGLICU ZABITI U TIKVU!

OSTAVITE GA NA MIRU!
?!

JA SAM ONAJ KOGA TRAŽITE!

MA VIDI! SAM SE JAVLJAŠ JER SI UMORAN OD ŽIVOTA?

UBIO SAM DVOJICU KANDIDATA ZA VEŠALA KOJI SU GORE U PROLAZU NAJPRE POKUŠALI DA MENE NAPUNE OLOVOM!

PRVO SAM POSLAO U PAKAO ONOGA SA SREBRNJACIMA NA ŠEŠIRU, A ONDA JE DOŠAO RED I NA ONOG S BRADOM!

NE LAŽE! ON IH JE UBIO!
ŠTA ČEKAMO SA NAPLATOM?

BANG BANG BANG
BANG
BANG
AH!
BANG BANG
ZIIING
TVIIIING

BANG
BANG
BANG
BANG

BANG

AH!
!

PROKLETSTVO, OSTAO SAM SÂM!
BANG

POSLEDNJEG ŽELIM ŽIVOG!
BANG

AH!

PIPNI GA I UBIĆU TE!

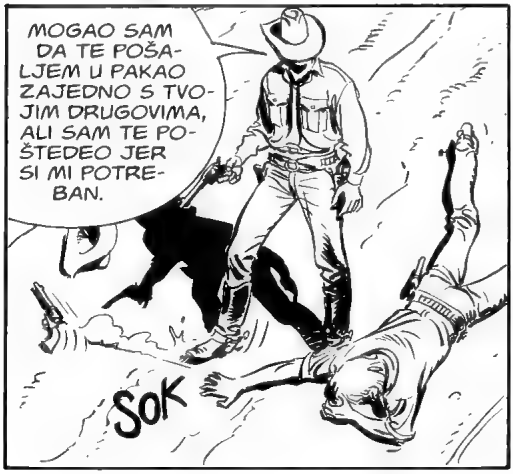
MOGAO SAM DA TE POŠALJEM U PAKAO ZAJEDNO S TVOJIM DRUGOVIMA, ALI SAM TE POŠTEDEO JER SI MI POTREBAN.
SOK

JA JOŠ NISAM U PAKLU...

I TI ČEŠ SA MNOM, PROKLETA ZMIJO!
PAZI!
BANG
AH!
ZIP

HVALA, PRIJATELJU, VAŠ SAM DUŽNIK.
PIH! NE VOLIM ONE KOJI PUCAJU U LEĐA!

MOZIZE, JOŠ SI BRZ SA TOM STAROM PUŠKOM!
SNALAZIM SE, GOSPODINE HOPERU.

ALI I OVAJ VAŠ PRIJATELJ JE PRILIČNO BRZ...
NA MOJU SREĆU! NE BIH OSTAO ŽIV DA SE ON NIJE UMEŠAO.

DA... VAŠI SUGRAĐANI STIŽU SADA KADA JE OPASNOST PROŠLA!

TREBAĆE NAM LEKAR DA SREDI RAME OVOM ZLIKOVCU.
POSLAĆU PO NJEGA.

NEKA NEKO OD VAS ODE I KAŽE RASELU DA TREBA DA UŠIJE RANJENIKA!
OVDE SAM!

VI STE LEKAR?
PA, RECIMO DA SAM NEŠTO NAJSLIČNIJE LEKARU ŠTO POSTOJI U OVOM KRAJU.

U STVARI, JA SAM VETERINAR, ALI U NEDOSTATKU PACIJENATA SA ČETIRI ŠAPE OVDE U GREJSTOUNU, LEČIM ONE KOJI IMAJU DVE.

RANA SE BRZO MOŽE SREDITI, MADA BIH GA RADIJE PUSTIO DA CRKNE.
SVAKAKO NE BI UMRO. NO, POTREBAN MI JE ZAKRPLJEN KAKO BIH GA POSLAO NJEGOVIM DRUGOVIMA.

MOLIM?! HOĆETE DA GA PUSTITE POSLE ONOGA ŠTO JE URADIO?

BAŠ TAKO, KARTERU. HOĆU DA SE VRATI KOD REMZIJA I PRENESE MU DA GA SE STANOVNICI GREJSTOUNA NE PLAŠE.

I DODAJ DA SE OD DANAS UZ NJIH NALAZI I **TEKS VILER**. VRLO JE VEROVATNO DA JE TVOJ VOĐA VEĆ ČUO ZA MENE.

OTVORITE SALUN, KARTERU! POSLAĆU NEKOGA PO TORBU, I ZAŠIĆU RAME OVOG „DŽENTLMENA" U VAŠEM LOKALU.

LIZA, HOĆETE LI DA MI BUDETE BOLNIČARKA? UPOTREBIĆEMO OVAJ STO KAO KREVET. VI MI DONESITE TOPLU VODU I ČIST PEŠKIR.

HOĆETE LI MI DATI NEŠTO DA ME MANJE BOLI?
DAĆU TI UDARAC U GLAVU AKO NE PRESTANEŠ. HAJDE, LEZI!

POLA SATA KASNIJE...
EVO, GOTOVO, VILERU! VRAČAM VAM GA KAO NOVOG!

UH! JA I DALJE MISLIM DA JE GREŠKA SLATI GA DRUGOVIMA.
VERUJTE MI, KARTERU.

IMAŠ LI SNAGE?
ODLIČNO SAM. DAJTE MI MOG KONJA I NEĆU VAM VIŠE BITI NA SMETNJI!

NEMA KONJA, IDEŠ PEŠKE. I PRE NEGO ŠTO KRENEŠ, IZUJ ČIZME.
ŠTA?! TREBA DA IDEM DO PROLAZA PEŠKE I BEZ ČIZAMA?

UZMI ILI OSTAVI, PRIJATELJU! AKO NEĆEŠ, KARTER ĆE BITI SREĆAN DA TE STAVI POD KLJUČ DOK TE NE ISPORUČI VOJNICIMA IZ UTVRĐENJA PIT.

IDITE U PAKAO! REMZI ĆE VAM I OVO NAPLATITI!

HA-HA-
-HA!
SREĆAN PUT!
PRENESI NAŠE POZDRAVE SVOM VOĐI!
HA-HA-
-HA!

PROKLETNICI! PLATIĆETE MI ZA OVO!

ŠTA SE DESILO SA STARIM MOZIZOM? BIO JE SA NAMA, A ONDA JE NESTAO.
TAKAV JE ON, DIVALJ KAO RIS!

BIO JE PRVI BELAC KOJI JE STIGAO U OVU DOLINU. VEĆ DVADESETAK GODINA OBITAVA U KOLIBI U ŠUMI I ŽIVI OD LOVA I PRODAJE KRZNA.

NEKADA SU OVDE BILI SAMO ON I INDIJANCI, I IZGLEDA DA SU VIŠE PUTA PROBALI DA GA SKALPIRAJU, MADA BEZ USPEHA.
KAKAV TIP!

NI OTIS BREND NIJE TU... KAKO TO?
MOŽDA NIJE U SELU. PONEKAD PROVEDE NOČ U PILANI KOJA SE NALAZI PORED POTOKA.

ZVUK VODE JE SIGURNO PRIGUŠIO PUCNJAVU I NIJE ZNAO ŠTA SE OVDE DEŠAVA.
TREBA MU JAVITI DA DODE UJUTRU. ZAJEDNO ĆEMO NAPRAVITI PLAN BITKE.

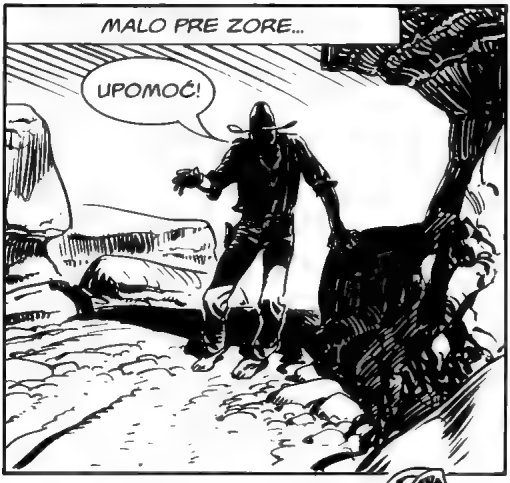
MALO PRE ZORE...
UPOMOĆ!

?!

SVIH MI ĐAVOLA! TO JE LOKART!

POMOZI MI... GOTOV SAM...

ŠTA SE, DOĐAVOLA, DESILO?
ISPRIČAĆU TI... SAMO DA DOĐEM DO DAHA...

IMAM VISKI... TO ĆE TE POVRATITI!

DAČ I VAKO SU BILI S TOBOM, ZAR NE? NEKO VAS JE VIDEO KAKO ODLAZITE I OBAVESTIO VOĐU.

OTIŠLI STE U SELO DA IZMIRITE RAČUNE S ČOVEKOM KOJI JE UBIO KLEMA I NOU?
DA... ALI SE LOŠE ZAVRŠILO...

REMZI JE NAREDIO DA GA PROBUDIM KADA STIGNETE, I MORAM TO DA URADIM INAČE ĆE SE I NA MENE NALJUTITI.

MALO KASNIJE...
NE SAMO DA STE PREKRŠILI MOJA NAREĐENJA, NEGO STE SE, ŠTO JE JOŠ GORE, IZLOŽILI PODSMEHU KOPAČA IZ GREJSTOUNA!

NISU KOPAČI UBILI DAČA I VAKOA, VEĆ RENDŽER, UZ POMOĆ STAROG TRAPERA PO IMENU MOZIZ...

ŠTA? U SELU JE RENDŽER?

ZOVE SE TEKS VILER... REKAO JE DA SI MOŽDA ČUO ZA NJEGA.
U TO MOŽEŠ DA SE KLADIŠ!

JESI LI ČUO OVO, DŽORDŽE? PODSEĆA LI TE NA NEŠTO IME TEKSA VILERA?

DOĐAVOLA, ODLIČNO ZNAŠ NA ŠTA ME PODSEĆA! KAD SAM BIO U FLEČEROVOJ BANDI, ON I ONA DRUGA ZMIJA, KIT KARSON, IZNENADILI SU NAS U BANCI U GALUPU USRED POKUŠAJA PLJAČKE...

JA SAM NEKAKO USPEO DA SE IZVUČEM, ALI ČETVORICA NAŠIH OSTALA SU DA LEŽE U PRAŠINI!

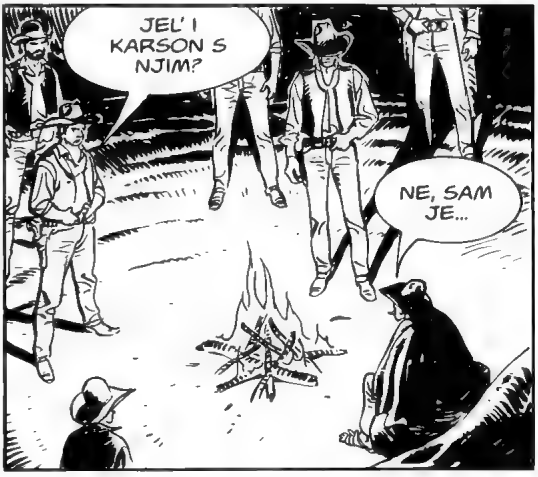
JEL' I KARSON S NJIM?
NE, SAM JE...

VILER MI JE REKAO DA TI PRENESEM DA ĆE SE BORITI UZ LJUDE IZ SELA.

UH, TO NIJE DOBRO, REMZI... NA POMOLU JE GOMILA NEVOLJA!
NE PRETERUJ. U SUŠTINI, NIŠTA NIJE POKVARENO!

DA, POD USLOVOM DA SE VILERU NE OSTAVI VREMENA DA PROBUDI HRABROST KOD STANOVNIKA SELA I ORGANIZUJE EFIKASNU ODBRANU.
U PRAVU SI, MORAMO DA IZMENIMO PLAN.

UMESTO SUTRA, KADA IŠTIČE ULTIMATUM, NAPAŠĆEMO NOČAS...

...ALI ĆU MU NAJPRE POSLATI **PORUKU** KAKO BI SHVATIO DA NEĆU IMATI MILOSTI NI PREMA KOME!

ZA TO VREME, U SELU...
IMAMO NOVE DOBROVOLJCE, VILERU... VEST DA STE UZ NAS POČELA JE DA DAJE REZULTATE.
DOVEDITE IH.

NAPRED, BRAĆO NORTON!

PO ZANIMANJU SU KROJAČI... NISU BAŠ RATNICI, ALI IMAJU DOBRU VOLJU.

OBOJICA IMAMO PO DVOCEVKU, MADA IH NISMO ČESTO KORISTILI...
OSTALE SU NAM OD OCA, ALI NEMAMO KAD DA IDEMO U LOV...

NIJE VAŽNO. ČAK I PUCANJE U CILJU ODVLAČENJA PAŽNJE MOŽE DA KORISTI.

NE UDALJAVAJTE SE, USKORO ĆEMO VAM REĆI KOJI POLOŽAJ TREBA DA ZAUZMETE.
DOGOVORENO, OSTAJEMO VAM NA RASPOLAGANJU.

BASTER JE STOLAR I POGREBNIK. PITA KO ĆE PLATITI SANDUKE I TRANSPORT NA GROBLJE ZA DVOJICU KOJU STE JUČE DONELI...
OVDE JE SAMO ZBOG TOGA?

POSAO PRE SVEGA, ZAR NE, BASTERU?

NE SLUŠAJTE OTISA, GOSPODINE! OVDE SAM JER ŽELIM DA UČESTVUJEM U ODBRANI SELA, AKO MISLITE DA VAM MOGU BITI OD KORISTI...

OD ORUŽJA IMAM STARI PIŠTOLJ, KOJI UVEK DRŽIM ČISTIM I PODMAZANIM.
JESTE LI GA UPOTREBLJAVALI?

POVREMENO, ALI NIKAD PROTIV LJUDSKIH BIĆA.
OVOG PUTA ĆETE MORATI. MOŽETE LI TO?

PROBAĆU, ALI VAM NE GARANTUJEM DA ĆU IMATI HRABROSTI DA POVUČEM OROZ.

NAPRED OSTALI!

PRODEFILOVALO JE POLA TUCETA DOBROVOLJACA, I NA KRAJU...
KAKO VAM SE ČINI NAŠA VOJSKA?
OSIM OTISOVIH LJUDI, OSTALI SU SASVIM BEZ ISKUSTVA, ZATO IH TREBA STAVITI NA MANJE VRUĆA MESTA.

KAKO GOD, NJIHOV PRIMER ĆE POSLUŽITI ZA IZAZIVANJE GRIŽE SAVESTI KOD ONIH KOJI JOŠ NISU SMOGLI HRABROSTI DA SE JAVE.

HOĆU I JA DA SE PRIJAVIM! NE ZNAM DA PUCAM, ALI MOGU DA VRIŠTIM AKO VIDIM DA NEKO DOLAZI...
HVALA NA PONUDI, ALI BIĆETE KORISNIJI OVDE.

PA NARAVNO, LIZA! NAŠIM TRUPAMA ĆE BITI POTREBAN PONEKI GUTLJAJ DA SE PODIGNU, ZATO BAR MORA DA OSTANE SVE VREME OTVOREN!

UFFF! ETO ŠTA SE DESI KAD SE RODIŠ KAO ŽENA!

BACIMO POGLED NA MAPU DA VIDIMO KAKO ĆEMO RAZMESTITI LJUDE KOJI SU SE DO SADA POJAVILI...

MISLITE LI DA ĆE REMZI NAPASTI SUTRA (KADA IŠTIČE ULTIMATUM), ILI NJEGOVU POSETU TREBA DA OČEKUJEMO RANIJE, KAO OD-GOVOR NA LEKCIJU KOJU STE OČITALI TROJICI NJEGOVIH LJUDI?

ZAPRAVO, MOGAO BI DA POMERI NAPAD BAŠ IZ RAZLOGA KOJE STE NAVELI... ALI NE VERUJEM DA ĆE GA POMERITI ZA DANAS, VEĆ ZA VEČERAS.

?

ŠTA, DOĐ...
FSSSS
?!
OVAKO ĆETE SVI ZAVRŠITI!
OVAKO ĆETE SVI ZAVRŠITI!

HEJ, LJUDI, BRZO!
?

TO JE MARTIN... ZAŠTO LI VIČE?

DOĐITE!

GLEDAJTE! OVO JE PORUKA OD ONIH RAZBOJNIKA!

GOSPODE BOŽE! LEŠ VEZAN ZA SEDLO!
ZAKAČILI SU NA NJEGA PRETEČU PORUKU!

TREBA OBAVESTITI RENDŽERA!
MALOPRE JE BIO U SALUNU...

IDEMO!

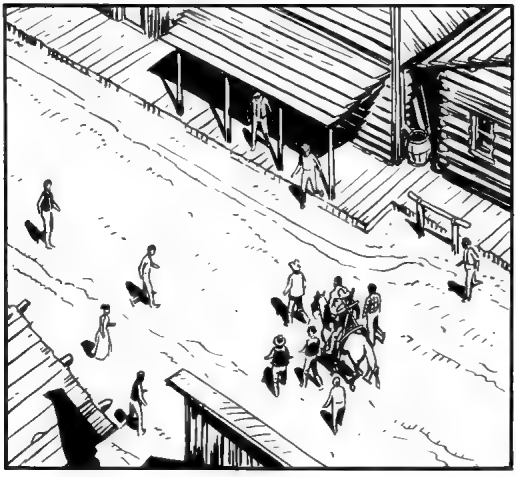

ŠTA SE TO, DODAVOLA, DEŠAVA NAPOLJU? IDI POGLEDAJ, LIZA!
?

!

VILERU! GOSPODINE HOPERU! BRZO!

HAJDEMO!
?

MA ŠTA SE DEŠAVA?
NE ZNAM... SVI ŽURE NAPO-LJE...

HAJDEMO I MI!

KADA SAM VIDEO DA DOLAZI, IMAO SAM UTISAK DA JE NEŠTO ČUDNO, ALI TEK KADA SE PRIBLIŽIO SAM SHVATIO DA JE U SEDLU LEŠ...

SKINI TAJ LIST PAPIRA, ŠTA ČEKAŠ?

TO JE ONAJ KOGA STE POSLALI BO-SONOGOG!
DA!

REMZI GA JE UBIO KAKO BI GA KAZNIO ZA PRETRPLJENI PORAZ, I TO ISKORISTIO DA NAM POŠALJE NOVU ZASTRAŠUJUĆU PORUKU.

MISLITE LI DA JE ČAS NJIHOVOG NAPADA BLIZU?
NE VERUJEM DA ĆE DANJU... SAČEKAĆE MRAK.

REMZI JE ZVER BEZ MILOSTI!

JOŠ POSLA ZA TEBE!
HMM... JOŠ MI NIJE REČENO KO ĆE PLATITI!

PRESTANI VIŠE, BASTERU! ODNESI GA I SPREMI SANDUK I ZA NJEGA. BIĆEŠ PLAĆEN, NE BRINI!
NADAJMO SE...

MALO KASNIJE...

NEMAMO DOVOLJNO LJUDI DA BRANIMO SVE PRILAZE SELU.

PA ŠTA ĆEMO ONDA?

MALO MANJE ĆEMO ZAŠTITITI SEVERNU STRANU SELA, ODAKLE JE I MANJE VEROVATNO DA ĆE DOĆI.

TAČNO.

POSTAVIĆEMO TAMO BRAĆU NORTON. TREBA SAMO PAŽLJIVO DA MOTRE I PUCAJU U VAZDUH NA PRVI ZNAK OPASNOSTI.

OTISE, VAŠI LJUDI I VI SMESTIĆETE SE NA VRUĆE TAČKE, KOJE SU OVDE... OVDE... I OVDE...

JA ĆU IĆI OD GRUPE DO GRUPE I POMAGATI GDE BUDE NAJPOTREBNIJE.

A KOJE ĆE BITI MOJE MESTO, VILERU? ILI MISLITE DA SAM PRESTAR DA BIH BIO OD KORISTI?
NE GOVORITE TAKO, HOPERU! PA VI STE VRHOVNI KOMANDANT.

HVALA ZA POČASNU TITULU, ALI TO JE DUŽNOST BEZ OPERATIVNIH ZADATAKA...
NAPROTIV. TREBA DA NASTAVITE DA VRBUJETE LJUDE KOJI SU I DALJE NEODLUČNI.

A JA?
TI IMAŠ NAJSTRATEŠKIJI ZADATAK: ZADUŽEN SI ZA ALKOHOL!

VRAŠKI ĆEMO SE SMRZNUTI NAPOLJU, I MORAĆEŠ DA NAM GREJEŠ STOMAKE OVOM SVOJOM BRLJOM!
DOGOVORENO!
ALI NE PRETERUJTE, ILI ĆETE BITI PIJANI KAD RAZBOJNICI STIGNU!

PALA JE NOĆ. SELO GREJSTOUN DELUJE USPAVANO...

ALI NIJE TAKO, SVAKA ULICA I SVAKI ČOŠAK SU POD PRISMOTROM...

OTVORITE OČI, PONAVLJAM! NE BI TREBALO DA DOĐU S OVE STRANE, ALI NIKAD SE NE ZNA...
NE BRINITE, DAĆEMO SVE OD SEBE!

DOK SATI SPORO PROLAZE, TIŠINU NARUŠAVA JEDINO ŽUBOR POTOKA...
BUDI SE, PRIJATELJU! NIJE TRENUTAK ZA SPAVANJE!
!
AH, VI-LERU, VI STE... ZASPAO SAM, ALI NEĆE SE PO-NOVITI...
POPIJTE GUTLJAJ... KAR-TER ČASTI!

VILERU!

HTEO SAM DA VAM KAŽEM DA SU SE PRIJAVILA JOŠ DVOJICA. U SALUNU SU I ČEKAJU DALJA NAREĐENJA!
MUY BIEN!

VEĆ JE ČETIRI, ZA KOJI SAT ĆE SVANUTI... I DALJE MISLITE DA ĆE DOĆI?
NE ZNAM, ALI JE BOLJE NE SPUŠTATI GARD.

OVO JE VREME KADA SE UMOR I POSPANOST NAJJAČE OSEĆAJU I RAZBOJNICI TO ZNAJU.

U TOM TRENUTKU...
MORAMO SE KRETATI POLAKO DA IH NE UPOZORIMO PRE VREMENA... NE OČEKUJU NAPAD SA SEVERA!

¡DEMO!

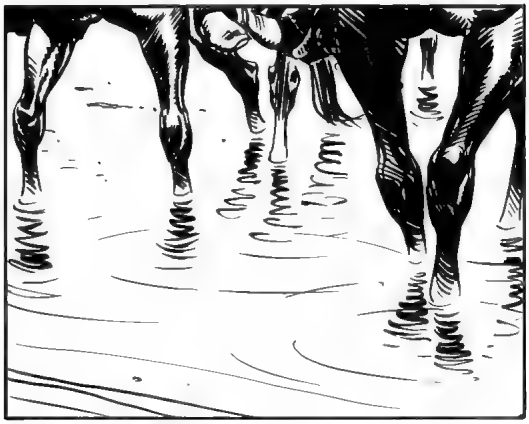

JESI LI ČUO?
ŠTA?

UČINILO MI SE DA ČUJEM ZVUK UDARCA POTKOVICE O KAMEN...

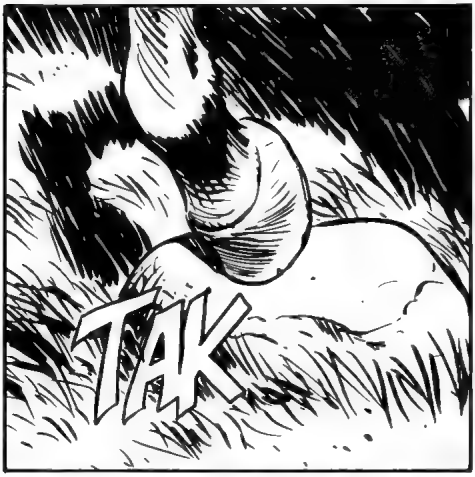
TAK

EVO PONOVO! ISTI ZVUK KAO MALO-PRE, SAMO BLIŽI!

ZAŠTO SMO STALI?
DA POVRATIMO DAH PRE NAPADA.
ČEGA SE PLAŠIŠ? ZNAMO DA JE OVO MANJE BRANJENA STRANA.
DELUJEM LI TI KAO NEKO KO SE PLAŠI?
NE LJUTI SE, ONAKO SAM REKAO...
OKEJ, IDEMO.
NAPRED!
JAAAAAAAHI!!!

EVO IH!
PUCAJ!

BANG
BANG

BANG BANG

KUGO! PUCNJI DOLAZE SA SEVERA!
BOŽE MOJ! SAMO BRAĆA NORTON GA BRANE!

JAVITE OTISU DA MI SE ŠTO PRE PRIDRUŽI!
JASNO!

PROKLET-STVO! NAPALI SU BAŠ ODA-KLE NISMO OČEKIVALI!

BANG BANG

SREDIMO ONU DVOJICU!

BANG
BANG

AH!
LUISE!

LUISE... LUISE... OD-GOVOR!!

SVEMOĆNI BOŽE, SPASI MOG BRATA OD SMRTI!

OVO JE ZA VAS, PROKLETNICI!
BANG

BANG
BANG
BANG

BANG

BANG
AH!

EVO IH!
BANG BANG BANG

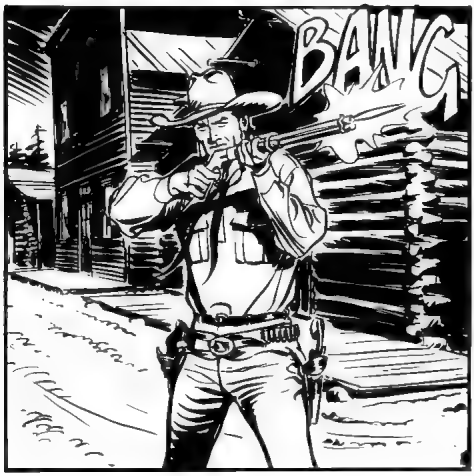
BANG

AH!

CILJAJ-
TE U ONO
KOPILE!
BANG
BANG
BANG

ZIP
ZIP
ZIP
!

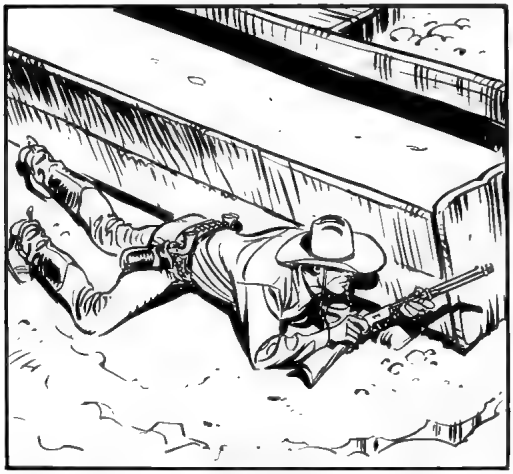

BANG

?!
HIIII

BRZO, REMZI, UHVATI SE!
BANG
BANG
BANG

KRENI!

BANG BANG BANG

BANG

AH!

BANG BANG
BANG
AH!
?!
TAJ VRAŽJI SIN NI HITAC NE PROMAŠUJE!
TO MORA DA JE TEKS VILER! ŠTA ČEKATE, ŠALJITE GA U PAKAO!

DRŽITE SE, VILERU! I MI SMO OVDE!
DRAGO MI JE ŠTO VAS VIDIM!

BANG

BANG

BANG

BANG

AH!

PROKLETSTVO! REKAO SI NAM DA NEĆEMO NAIĆI NA OTPOR!
BAM

MORA DA JE TAJ PROKLETI VILER ORGANIZOVAO ODBRANU SELA, I AKO OSTANEMO OVDE, BIĆEMO DESETKOVANI!
SLAŽEM SE, POVUCIMO SE!

BEŽI! BEŽI! NAZAD!

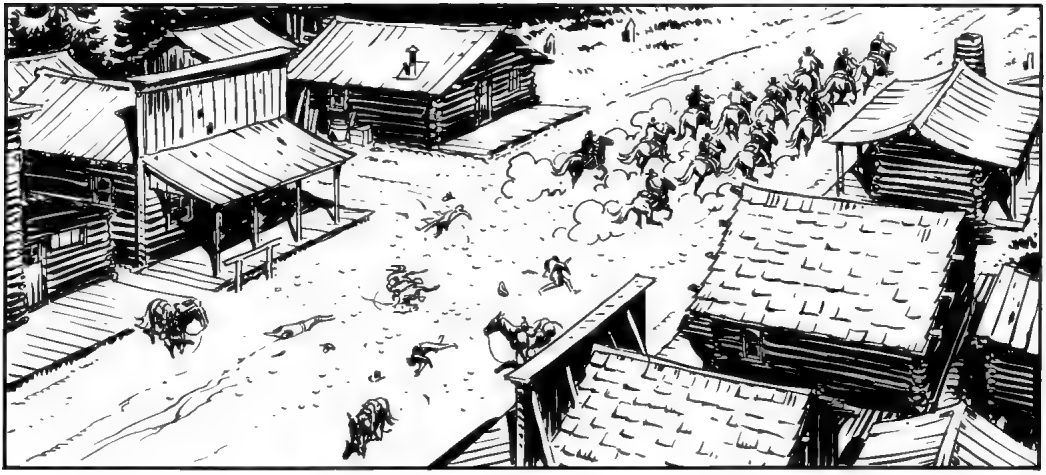

MUY BIEN! OD-LAZE!

JUHUUU!
OTERALI SMO IH!

ŠTA JE BILO SA BRAĆOM NOR-TON?
NE ZNAM, HAJDE DA VIDIMO!

KUGO!

OBOJICA SU MRTVI?
JEDAN JOŠ DIŠE...

TRČI, ZOVI LEKARA!

MALO KASNIJE...
ODNESITE GA MOJOJ KUĆI. MOTRIĆU NA NJEGA DO SUTRA, ALI MISLIM DA ĆE SE IZVUĆI.

TI SE POBRINI ZA BRATA... TREBA DA IMA ISPRAĆAJ DOSTOJAN HEROJA!

SIROTI ERNEST... BIO JE TAKO DOBAR!

KAD SAMO POMISLIM DA SMO IH POSTAVILI OVDE VERUJUĆI DA JE TO MANJE OPASNA STRANA...

...A RAZBOJNICI SU BAŠ NJU ODABRALI ZA NAPAD, KAO DA SU ZNALI!

U TOM TRENUTKU ZAČU SE DALEKI EHO PUCNJAVE SA BOKA PLANINE...
ŠTA SE NALAZI TAMO?

SVIH MI ĐAVOLA! KOLIBA STAROG MOZIZA!

TI VRAŽJI SINOVI SU OMANULI SA NAMA I OBRUŠILI SE NA NJEGA!
BRZO, NA KONJE! MORAMO MU PRITEĆI U POMOĆ!

NEKOLIKO MINUTA KASNIJE...
NAPRED, POKAŽITE MI PUT!

U MEĐUVREMENU...
BANG
BANG
BANG
BANG

ZHING
ZIP
ZIP
PROKLETI SMRDLJIVCI! AKO MISLE DA SE PLAŠIM, OPASNO GREŠE!

EVO MOG ODGOVORA, HULJE!
BANG

SAD ĆU VAM POKAZATI, KANDIDATI ZA VEŠALA! BITANGE! DRUMSKI LOPOVI!

NI ČEJENI NISU USPELI DA MI SKINU SKALP, ZAR MISLITE DA ĆE VAMA TO USPETI?
PLJUC!

BANG
BANG
BANG
NASTAVITE DA PUCATE, DRŽITE GA ZAUZETIM!

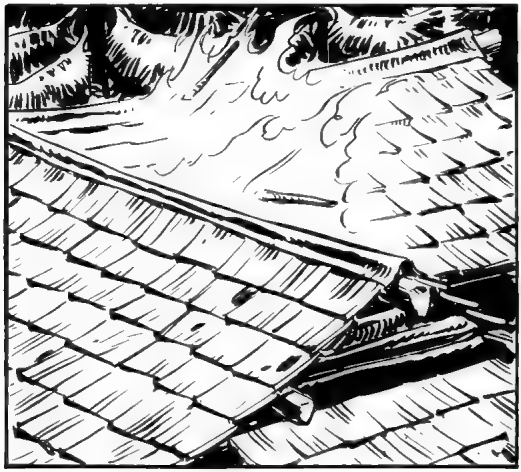

HILJADU MI BIZONSKIH ROGOVA! TI BEDNICI BI DA ME ISPEKU!

EVO VAM, PROKLETI ZLIKOVCI!
BANG

DOĐAVOLA, SKUPO ĆE PRODATI KOŽU!
NEĆE DUGO! SVAKOG TRENUTKA ĆE MU KROV PASTI NA GLAVU.
ZWING

OVO JE PUŠKA STAROG MOZIZA... DAKLE, JOŠ JE ŽIV!
ZNAO SAM DA SE NEĆE LAKO PREDATI!

JE LI KOLIBA DALEKO?
SKORO SMO STIGLI...

A POŠTO PRETPOSTAVLJAM GDE SU SE SMESTILI REMZIJEVI LJUDI, PRIĆI ĆEMO IM S LEĐA.

MA ŠTA ČEKA TAJ STARI LUDAK?

KAH... KAH... NE MOGU VIŠE DA IZDRŽIM OVDE!

POKOSIĆE ME ČIM PROMOLIM NOS, ALI NEĆU DA ZAVRŠIM KAO PEČENA KOKOŠ!

VRATA SE OTVARAJU!

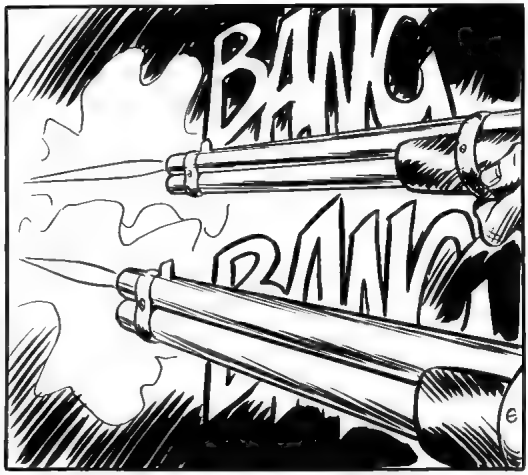
BANG
BANG

?!
ZIIING
!
TYIIING

PROKLETSTVO, PUCAJU NAM S LEĐA!
OSTANITE DOLE!

DOŠLI SU LJUDI IZ SELA... MOŽETE LI DA IH VIDITE?

NEKI SVETAC MI JE PRITEKAO U POMOĆ... ONI DRIPCI VIŠE NE MISLE NA MENE!

BANG
BANG

VIDEO SAM IH... PUCAJU IZ ŠUME!
BANG

BANG

AH!
!

OVO JE MASLO TEKSA VILERA, DAJEM KOŠULJU DA JE TAKO!

KOLIKO LJUDI IMA SA SOBOM?
TEŠKO JE REĆI...

ČUJEŠ LI ME, REMZI? JA SAM TEKS VILER!

BIO SI U PRAVU, ON JE!
DA ČUJEMO ŠTA HOĆE!

OVDE SAM SA SVIM LJUDIMA IZ SELA! NEMATE IZLAZA! BACITE ORUŽJE I IZAĐITE PODIGNUTIH RUKU!

ŠTA ĆEMO?
BLEFIRA!

MORA DA SA SOBOM IMA TEK NEKOLIKO TIPOVA, IPAK, DOVOLJNO DA NAS DRŽI OVDE!

PROKLETSTVO! NOČ JE POČELA LOŠE, A JOŠ GORE ĆE SE ZAVRŠITI!

MORAMO DA ZBRIŠEMO KAKO NE BISMO IZGUBILI JOŠ LJUDI.

NEKOLIKO NAŠIH MORA DA STIGNE DO KONJA I DOVEDE IH BLIŽE.
SVIH MI ĐAVOLA... GLEDAJ!

DŽONI I KLINT SU SE VEĆ POBRINULI!
ODLIČNO!

JAAH!

SPREMAJU SE DA BEŽE... ŠTA ĆEMO?
PUSTIMO IH DA IDU.

DVA PUTA SMO IH PORAZILI, MOŽEMO BITI ZADOVOLJNI.

PUCAJMO SVI PREMA ŠUMI, MORAMO IH NATERATI DA POGNU GLAVE!

BANG
BANG
BANG
BANG
BANG

ZIING
POKRIVAJU POVLAČENJE...
ZING

SPREMITE SE DA SKOČITE U SEDLA, MOMCI!
BANG
BANG
BANG
BANG

SPREMI SE, NA NAS JE RED!
BANG
BANG

BANG
BANG
OTIŠLI SU, PUT JE SLOBODAN!
HAJDE DA VIDIMO KAKO JE STARI MOZIZ...

VIDEO SAM DA JE ŠMUGNUO IZ KOLIBE, ALI KUDA LI JE OTIŠAO?

OVDE SAM! DRAGO MI JE ŠTO VAS VIDIM, PRIJATELJI!

SVE U REDU, MOZIZE?
IZVRSNO!

NISAM SE OVOLIKO ZABAVLJAO JOŠ OD VREMENA KAD SAM RATOVAO SA ČEJENIMA!

ŽAO MI JE ZBOG TVOJE KOLIBE, MOZIZE. ALI NE BRINI, SAGRADIĆEMO TI NOVU!

ZNAČI OTERALI STE TE PROKLETNIKE!
I TE KAKO! NEKOLIKO NJIH JE OSTALO U PRAŠINI, DOLE U SELU!

MISLITE LI DA ĆE PONOVO POKUŠATI?
TO JE NEIZBEŽNO. ALI PRE TOGA MORAJU DA ZALEČE RANE.

KASNIJE...
NE VERUJEM DA ĆE SE TI KANDIDATI ZA VEŠALA POJAVITI PRE VEČERI, ALI JE BOLJE DA NE RIZIKUJEMO, ZATO, NEKA SVAKO ZAUZME MESTO KOJE MU JE DODELJENO.

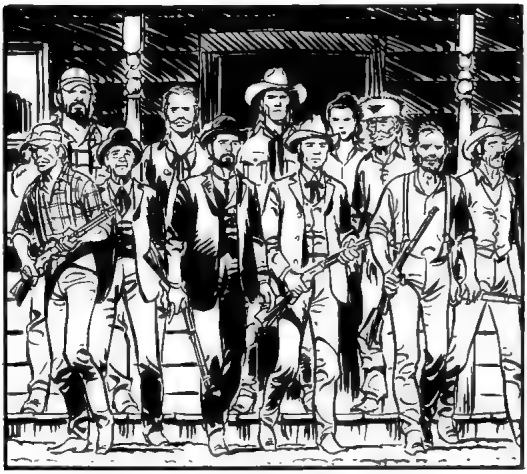

BOLDENE! DEJVISE! SAČEKAJTE!

VILER HOĆE DA ZNA IMATE LI U SVOJIM RUDNICIMA DINAMITA...
NAŽALOST, NE! ZALIHE SU POTROŠENE PRE KOJI DAN, A KAKO SU RAZBOJNICI BLOKIRALI PUT, NIJE BILO MOGUĆE OTIĆI U KAVER TAUN U NABAVKU.

TO JE PRAVA ŠTETA, JER BISMO SA DINAMITOM IMALI MNOGO VEĆE MOGUĆNOSTI ZA ODBRANU.

AKO JE TO SVE, MI IDEMO NA NAŠA MESTA...
SAMO IDITE.

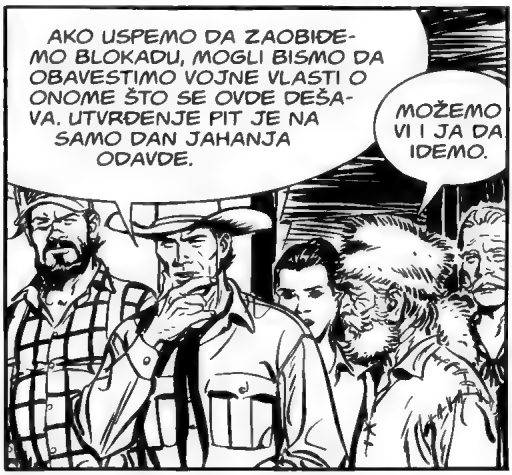
AKO USPEMO DA ZAOBIĐEMO BLOKADU, MOGLI BISMO DA OBAVESTIMO VOJNE VLASTI O ONOME ŠTO SE OVDE DEŠAVA. UTVRĐENJE PIT JE NA SAMO DAN JAHANJA ODAVDE.
MOŽEMO VI I JA DA IDEMO.

DA. A NE BI BILO LOŠE NI DA SE PRIBLIŽIMO RAZBOJNIČKOJ JAZBINI, KAKO BISMO MOGLI DA ŠPIJUNIRAMO NJIHOVE KRETNJE I OTKRIJEMO KOJE SU IM NAMERE.
JA OVE PLANINE POZNAJEM KAO SVOJ DŽEP, I VERUJEM DA ZNAM GDE SE KRIJU.
POMOĆI ĆU VAM DA NAĐETE JAZBINU TIH KANDIDATA ZA VEŠALA, ONDA ĆU NASTAVITI KA UTVRĐENJU.
A JA ĆU S VAMA!
OKEJ, PRIMLJENI STE!
HOĆETE LI DUGO BITI ODSUTNI?
ZAVISI OD TOGA KAKO SE STVARI BUDU ODVIJALE, ALI DO VEČERAS BI TREBALO DA SE VRATIM.
NADAM SE DA ĆETE USPETI, VILERU! VAŠE PRISUSTVO ULIVA VELIKO POVERENJE MOJIM SUGRAĐANIMA.
GOSPODIN HOPER JE U PRAVU. ZNAČI NAM TO ŠTO STE S NAMA.
VRATIĆU SE NA VREME, NE BRINITE.

MALO KASNIJE...
SREĆNO!

HOĆEMO LI USPETI DA NAĐEMO REMZIJEV ŠTAB?
RAČUNAJTE NA TO!

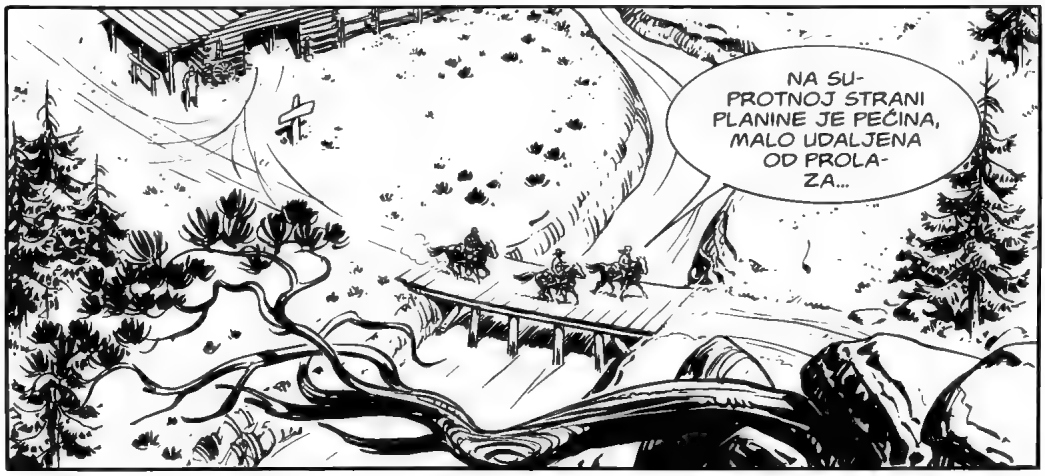
NA SU-PROTNOJ STRANI PLANINE JE PEĆINA, MALO UDALJENA OD PROLA-ZA...

DA SAM NA NJIHOVOM MESTU, TU PEĆINU BIH ODABRAO ZA SPAVANJE, POŠTO JE NOČU GORE HLADNO.

IZBEĆI ĆEMO PUT I POPETI SE KROZ ŠUMU, TAKO NEĆEMO RIZIKOVATI DA NAS VIDE.

OKO SAT KASNIJE...
STOJ!
NA ZEMLJU!
PRIČAJTE TIHO, BLIZU SMO PROLAZA...
GLEDAJTE!
ONO SU STRAŽARI KOJI NADGLEDAJU PUT.

MORAMO LI IM PROĆI ISPRED NOSA ILI POSTOJI NAČIN DA IH IZBEGNEMO?
OBIĆI ĆEMO IH, ZAKLONJENI DRVEĆEM.
IDEMO!
SADA SMO VEĆ BLIZU. OSTAVIĆEMO KONJE OVDE.
TAKO NAS NEĆE ODATI AKO NAMIRIŠU TE RAZBOJNIKE.
MUDRA PREDOSTROŽNOST.

DOĐITE!

MIRIS KAFE... PEĆINA JE BLIZU!

TIHO!

ČUJEM GLA-SOVE...

U SLEDEĆEM BROJU:

PUCANJ U METU

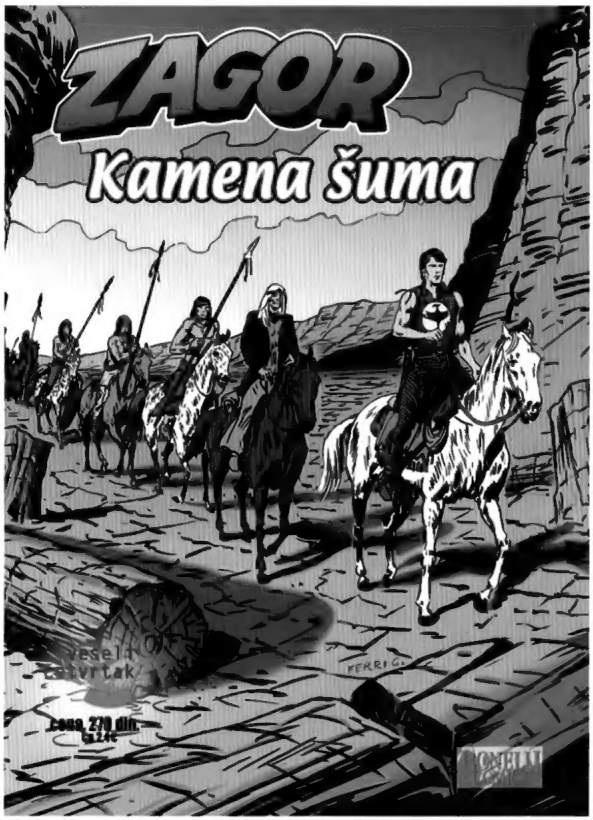

OD IDUĆEG ČETVRTKA NA KIOSCIMA

TEX
PUCANJ U METU
vesel1 četvrtak
cena: 170 din

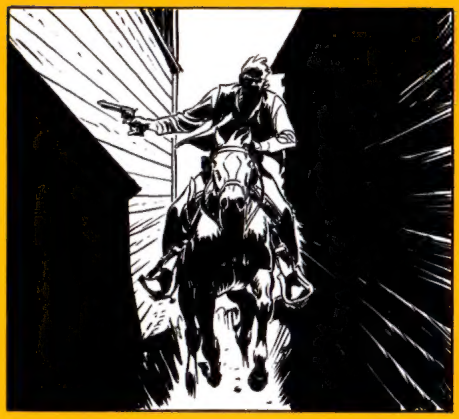

EVO IH!

0410 0522
9 788691 173166
Br. 53
za tri meseca
na kioscima